Comune di
CASALE SUL SILE
Provincia di Treviso

PAT

Piano di Assetto del Territorio

2005

Piano Regolatore Comunale L.R.11/04

Tav. N° 3.1

Elaborato N° 08

FORMAZIONE STORICA
Analisi storica dell'insediamento

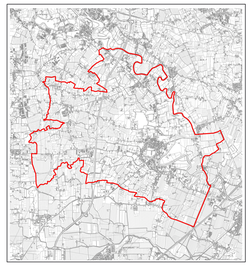

Scala: 1:10.000

Prot. n. CASA0502

Data:

Redatto
Verificato

x min 1.753.260
y max 5.059.730
x max 1.762.990
y min 5.051.430

Progettisti
Dott. Urb. Raffaele Gerometta
Arch. Sergio Vendrame

Consulenti
Dott. Agr. Fernando Pellizzari
Dott. Geol. Eros Tornio

Collaboratori
Dott. Urb. Lisa De Gasper
Dott. Urb. Valeria Polizzi
Dott. Urb. Sabrina Lupato
Ing. Elettra Lowenthal
Geom. Michele Pessot

VENETO PROGETTI

Adottato	Il Segretario	VENETO PROGETTI S.r.l. pianificazione progetti urbanistica infrastrutture lavori sede legale: S. Venanzio di Scorzè via Trieste, 19 tel. 041.5841243 fax 041.5842000
Approvato	Il Sindaco	

CASA0502 - h:\clelcasa0502\produzione\geomedia\00 - progetti elaborati\PAT\01 - inquadramento territoriale\tav3_1.gws - Ed. 01 - 27.06.2005 - 950mp
CASA0502 - h:\clelcasa0502\produzione\pdf\tavole PAT\01 - inquadramento territoriale\tav3_1.pdf - Ed. 01 - 27.06.2005 - 950mp

LEGENDA:

Limite amministrativo Casale sul Sile

I.G.M. levata 1887

- Aree urbanizzate
- Viabilita' con fondo artificiale
- Principali corsi d'acqua
- Paleoalvei
- Fornace
- Porto
- Aera boscata

I.G.M. levata 1935

- Aree urbanizzate
- Viabilita' con fondo artificiale
- Principali corsi d'acqua
- Fornace

C.T.R. 1995
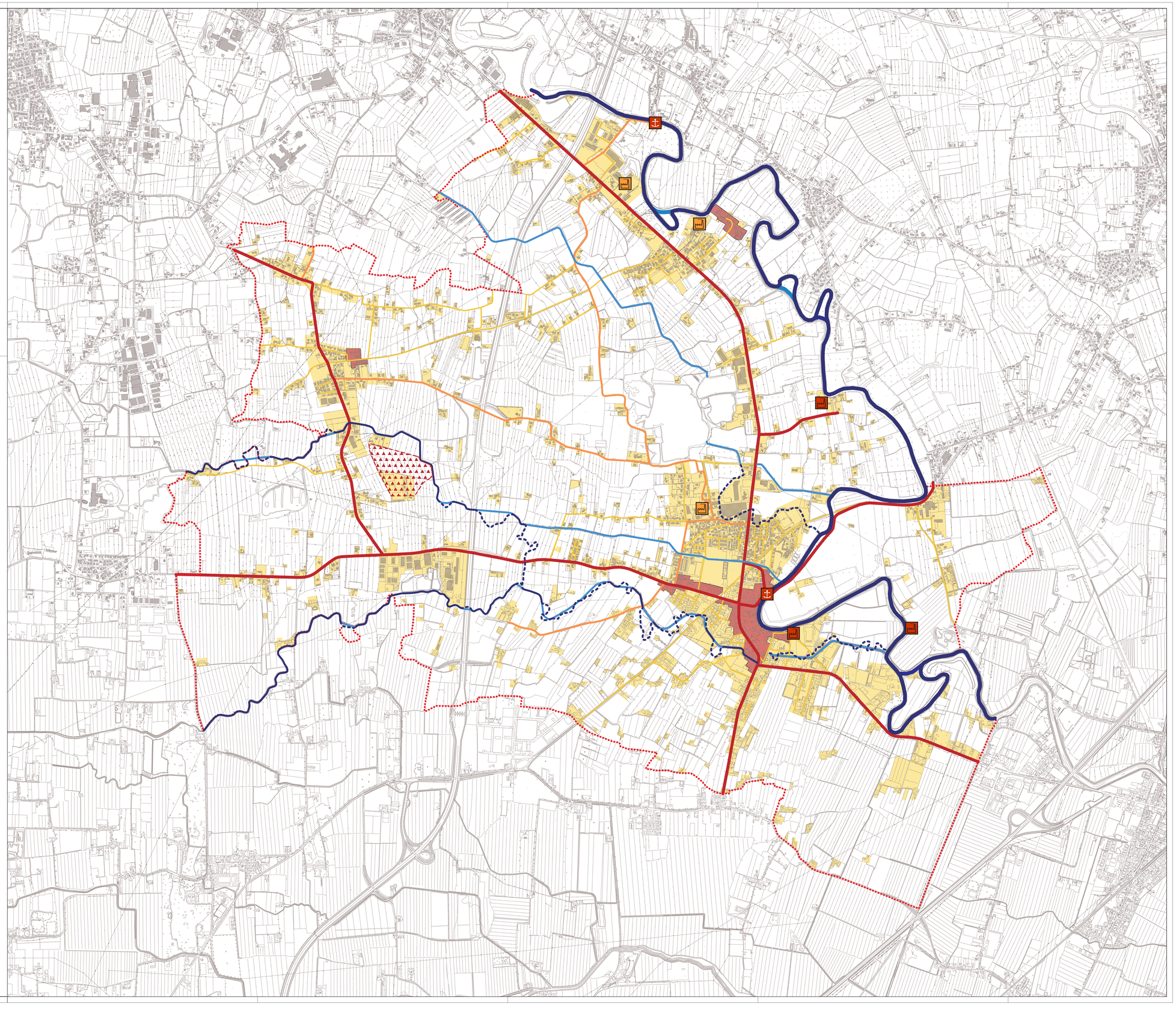
- Aree urbanizzate
- Viabilita' con fondo artificiale
- Principali corsi d'acqua