Comune di
CASALE SUL SILE
Provincia di Treviso

PAT
Piano di Assetto del Territorio
2005
Piano Regolatore Comunale L.R.11.04

Tav. N° 2.3

Elaborato N° 07

QUADRO NORMATIVO LOCALE
Beni culturali

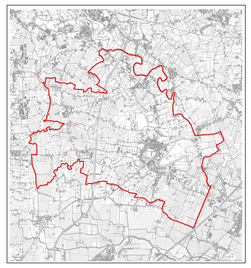

Scala: 1:10.000

Prot. n. CASA0502

Data:

Redatto
Verificato

x min 1.753.260
y max 5.059.730
x max 1.762.990
y min 5.051.430

Progettisti
Dott. Urb. R. Geronetta
Arch. Sergio Vendrame

Consulenti
Dott. Agr. Fernando Pellizzari
Dott. Geologo Eros Tomio

Collaboratori
Dott. Urb. Lisa De Gasper
Dott. Urb. Valeria Polizzi
Dott. Urb. Sabrina Lupato
Ing. Elettra Lowenthal
Geom. Michele Pessot

VENETO PROGETTI

Adottato	Il Segretario	VENETO PROGETTI S.r.l. pianificazione architettura urbanistica infrastrutture ricerca
Approvato	Il Sindaco	sede legale S. Vendemiano (TV) via Trieste, 18 tel. 0438/412433 fax 0438/429000

CASA0502 - h:\clericasa0502\produzione\geomedia\00 - progetti elaborati PAT\01 - inquadramento territoriale\tav2_3.gwx - 6.0. 01 - 27.06.2005 - 90/mp
CASA0502 - h:\clericasa0502\produzione\prot\tavole PAT\01 - inquadramento territoriale\tav2_3.pt - 6.0. 01 - 27.06.2005 - 90/mp

LEGENDA:

- Limite amministrativo Casale sul Sile
- Centri storici
- Edifici di interesse storico artistico ai sensi D.lgs. n. 42 22.01.2004

Edifici con grado di protezione nel P.R.G. vigente

- Grado 1
- Grado 2
- Grado 3
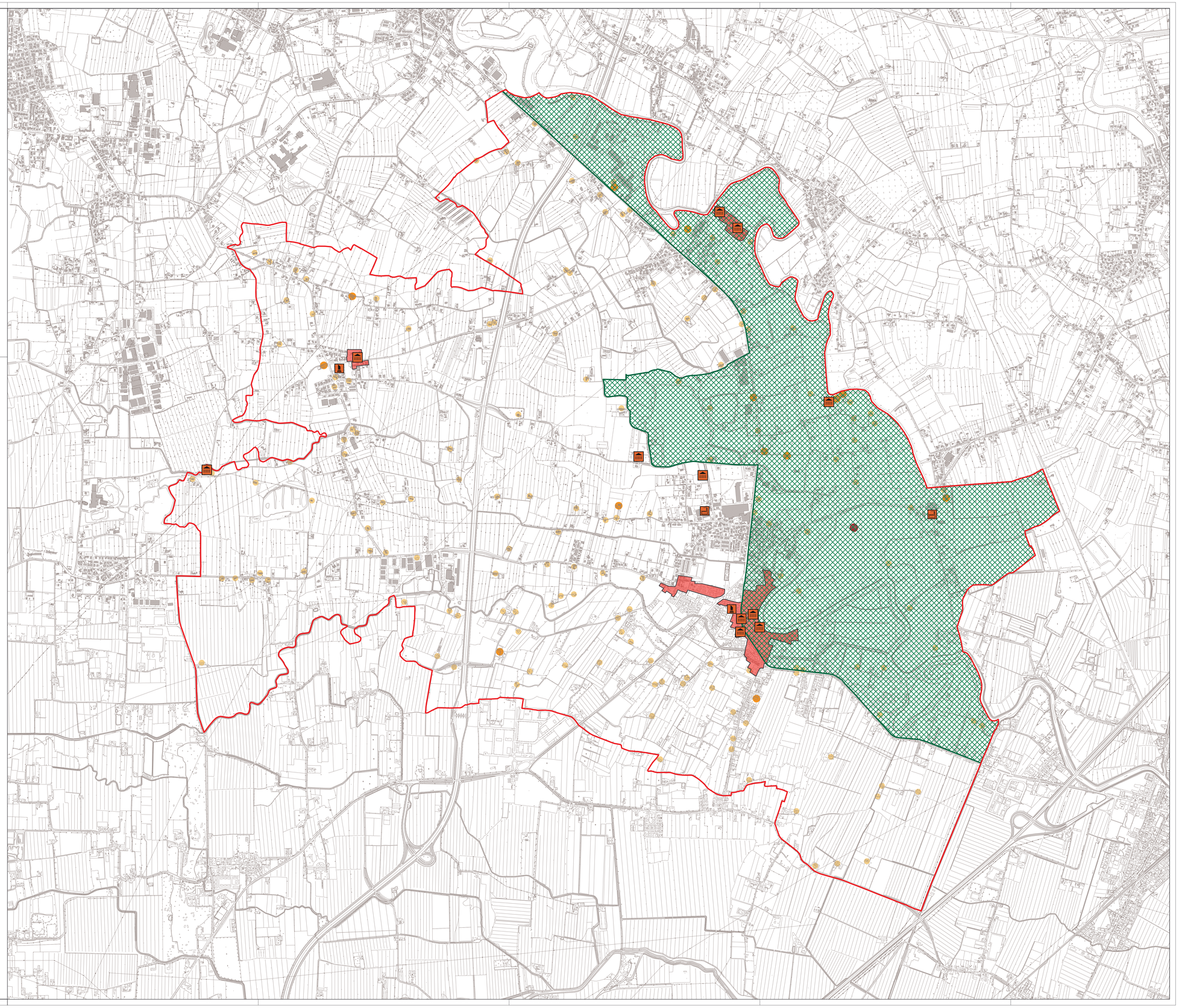
- Sito archeologico (art. 22 NdA del PTP)
- Manufatti dell-archeologia industriale (art. 23 NdA del PTP)
- Ambito del Piano del Parco del Fiume Sile