

COMPATIBILITÀ IDRAULICA
Rischio idraulico

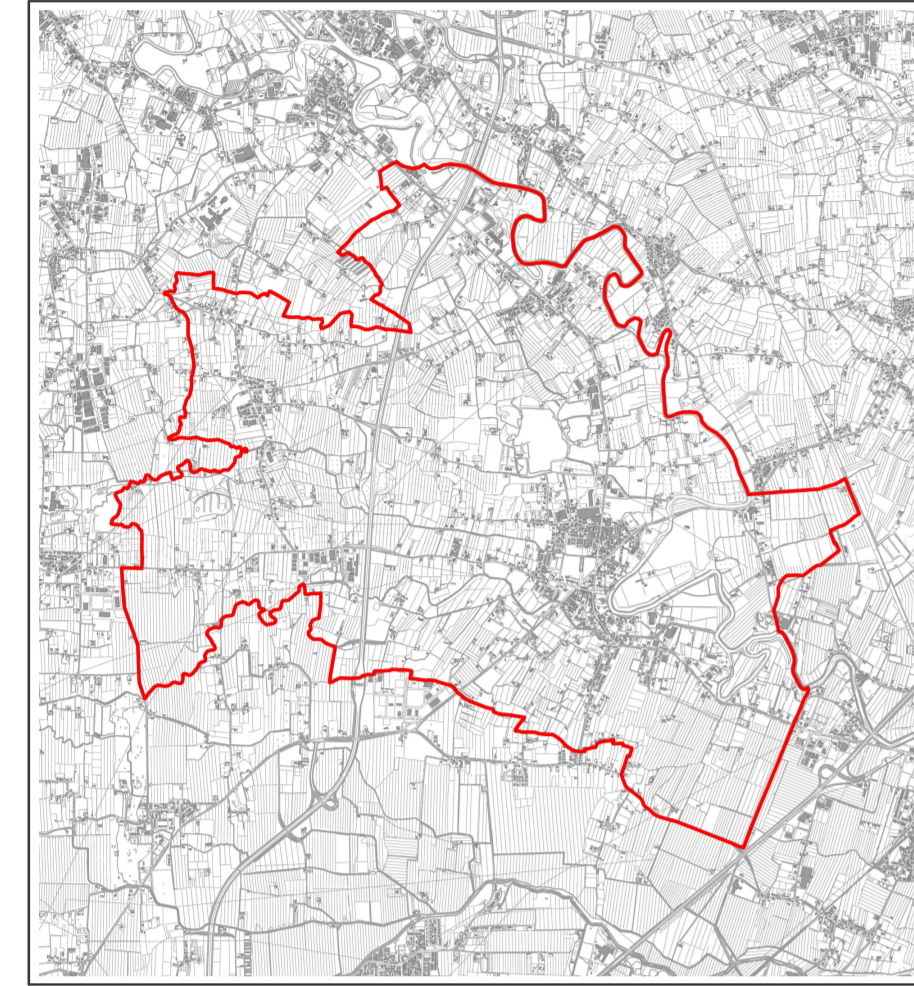

Scala: 1:10.000

Prof. n. CAS40502
Data:
Redatto:
Verificato:
x min 1.753.260
y max 5.059.730
x max 1.762.990
y min 5.051.430
Progettisti
Urb. Raffaele Girometta
Arch. Sergio Vendrame
Compatibilità idraulica
Ing. Lino Polastri
Ing. Eletta Lorenzini
Collaboratori
Urb. Lisa De Ciccar
Urb. Valerio Polzari
Geom. Michele Pesari



Adottato: Il Segretario
Approvato: Il Sindaco
VENTO PROGETTI s.r.l.
via S. Vito 10
31040 S. Vito al Tagliamento (TV)
tel. 0423/851111
fax 0423/851112

CASALE sul SILE: Urbanistica - Piano Assetto Territorio - Compatibilità idraulica - 12.3 - Rischio idraulico - rev. 01/30/06/2006 - 100-449

LEGENDA:

- Limite amministrativo Casale sul Sile
- ATO
- Limiti fisici alla nuova edificazione
- Linee preferenziali di sviluppo insediativo
- Area di riqualificazione e riconversione
- Viabilità di progetto
- Rete idrografica
- Pericolosità elevata
- Pericolosità media
- Pericolosità moderata
- Area a rischio idraulico
- Criticità individuate dal Piano delle Acque
 - 1 - Zona a nord della Strada Provinciale Bassa Trevigiana
 - 2 - Collettore Vecchio Carmeson
 - 3 - Località al Cantonetto

