Comune di
CASALE SUL SILE
Provincia di Treviso

PAT

Piano Assetto Territorio

2005

Piano Regolatore COmunale L.R.11/04

Elaborato N° 24

Tav. n° 10.4

28 MAG 2007
Prot. 8999

CARTA DELLA TRASFORMABILITA`

Allegato al verbale della conferenza dei servizi del 12/4/2007
Il segretario – arch. Agostino Furlanetto

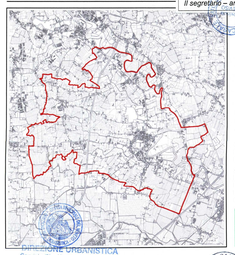

Scala: 1:10.000

Prot. n. CASA0502

Data:

Redatto
Verificato

x min 1.753.240
y max 5.059.730
x max 1.782.990
y min 5.037.240

Progettisti
Dott. Urb. Stefano Benvenuti
Arch. Serena Vettorato

Consulenti
Dott. Agr. Fabio Zottarelli
Dott. Geol. Eva Torresi

Collaboratori
Dott. Urb. Lisa De Gasper
Dott. Urb. Valeria Polizi
Ing. Elettra Lowenthal
Geom. Michele Peasot

VENETO PROGETTI

DIREZIONE URBANISTICA
Servizio Pianificazione Concertata
Arch. S. PIGOLOTTI

Adottato Il Segretario IL SINDACO
Approvato Il Sindaco

studio PROGETTI S.C.
di architettura
pianificazione
urbanistica
ambiente
ecologia
viale Nazioni
S. Vendemiano (TV)
via Trevisi, 18
Tel 0438/401111
Fax 0438/407600

CASA0502 - h:\cad\CASA0502\produzione\geometria\progetti ed\scuri\ PATAV_10_04 - Vincoli delle trasformabilità.dwg - Est: 01 - 30.06.2006 - 16Gmp
CASA0502 - h:\cad\CASA0502\produzione\pdf\tavole PATAV_10_04.pdf - Est: 01 - 30.06.2006 - 16Gmp

LEGENDA: N.T.
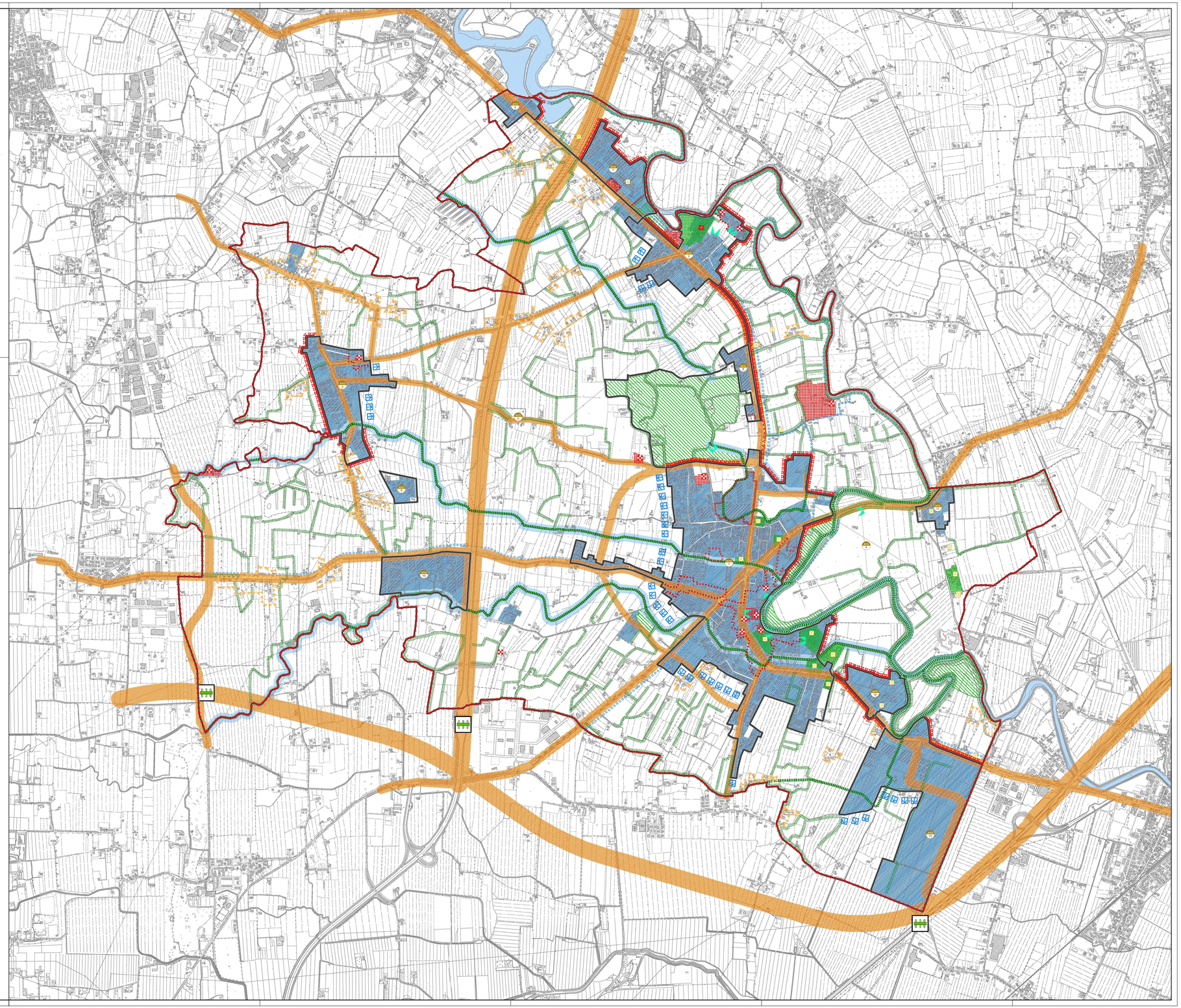
- Limite amministrativo Casale sul Sile
- ATO — artt. 49-62
- Aree di urbanizzazione consolidata — art. 49
- Edificazione diffusa — art. 49
- Aree idonee per interventi diretti al miglioramento della qualità urbana e territoriale — art. 49
- Aree di riqualificazione e riconversione — art. 49
- Elementi di degrado — art. 49
- Limiti fisici alla nuova edificazione — art. 49
- Linee preferenziali di sviluppo insediativo — art. 49
- Contesti territoriali destinati alla realizzazione di programmi complessi — art. 49
- Ambiti per la formazione dei parchi e delle riserve naturali di interesse comunale — art. 49
- Ambiti territoriali cui attribuire i corrispondenti obiettivi di tutela, riqualificazione e valorizzazione — art. 21
- Ville individuate nella pubblicazione dell'Istituto regionale per le Ville venete, edifici vincolati e di rilevante interesse storico ed architettonico — artt. 37, 38
- Edifici e complessi di valore monumentale testimoniale — art. 38
- Pertinenze scoperte da tutelare — artt. 37, 38
- Coni visuali — artt. 35, 46
- Corridoi ecologici principali — art. 35
- Corridoi ecologici secondari — art. 35
- Piste ciclabili esistenti e di progetto — art. 27
- Viabilita' sovracomunale — art. 27
- Viabilita' di collegamento — art. 27
- Viabilita' comunale — art. 27
- Casello autostradale — art. 27