

**CARTA DEI VINCOLI E DELLA
PIANIFICAZIONE TERRITORIALE**

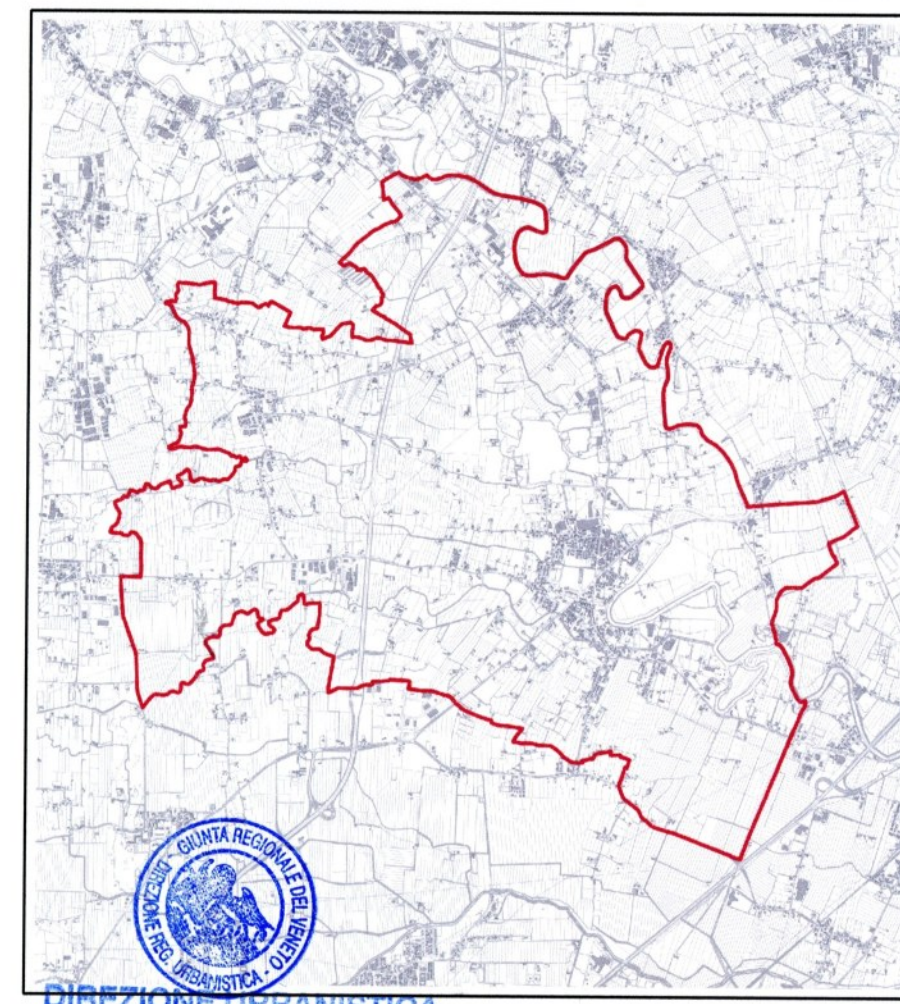

Scala: 1:10.000

Prof. n. CAS46502

Data:
Redatto:
Verificato:

x min 1.753.200
y max 5.059.750
x max 1.762.990
y min 5.029.450

Progettisti:
Dott. Ugo Raffaele Casarotto
Arch. Sergio Vettorello

Consulenti:
Dott. Agr. Ferdinando Feliciano
Dott. Geol. Erol Tarnoff

Collaboratori:
Dott. Ugo De Gasperi
Dott. Ugo Volante Polzani
Ing. Ettore Loventini
Geom. Michele Pesenti

Adottato dal Consiglio Comunale
Il Sindaco **Bruno Bassaglia**

Approvato dal Comune

DIREZIONE ORGANISTICA
Servizio Pianificazione Urbanistica
E PIANIFICAZIONE TERRITORIALE

Adottato dal Consiglio Comunale
Il Sindaco **Bruno Bassaglia**

Approvato dal Comune

CASALE SUL SILE - PIANO REGOLATORE COMUNALE 2005 - ELABORAZIONE N° 21 - SCALA 1:10.000 - DATA 12/04/2007

LEGGENDA:

----- Limite amministrativo Casale sul Sile

Vincoli

Vincolo paesaggistico D.Lgs. 42/2004 - ex 1497/1939 art.16

Vincolo paesaggistico D.Lgs. 42/2004 - ex 431/1985 art.16

Vincolo monumentale D.Lgs. 42/2004 - ex 1089/1939 art.17

Siti di importanza comunitaria art.18

Pericolosità elevata art.18

Zone di protezione speciale art.18

Pianificazione di livello superiore

Ambito del Parco Naturale Regionale del Fiume Sile art.19

Zone umide (ai sensi dell'art.51 del PTRIC) art.20

Centri storici art.21

Area a rischio idraulico e idrogeologico in riferimento al P.A.I.

P3 - area a pericolosità elevata Tr = 50 anni - h > 1 m art.22

P2 - area a pericolosità media Tr = 50 anni - 0 < h < 1 m art.22

P1 - area a pericolosità moderata Tr = 100 anni - h > 0 m art.22

Altri elementi

Idrografia/Fasce di rispetto art.23

Discarica/Fasce di rispetto art.24

Depuratori/Fasce di rispetto art.26

Viabilità/Fasce di rispetto art.27

Elettrodotti/Fasce di rispetto art.28

Cimiteri/Fasce di rispetto art.29

Impianti di comunicazione elettronica ad uso pubblico art.30

NORME TECNICHE

