

Quadro di riferimento ambientale  
per la trasformazione del territorio  
Stato di progetto

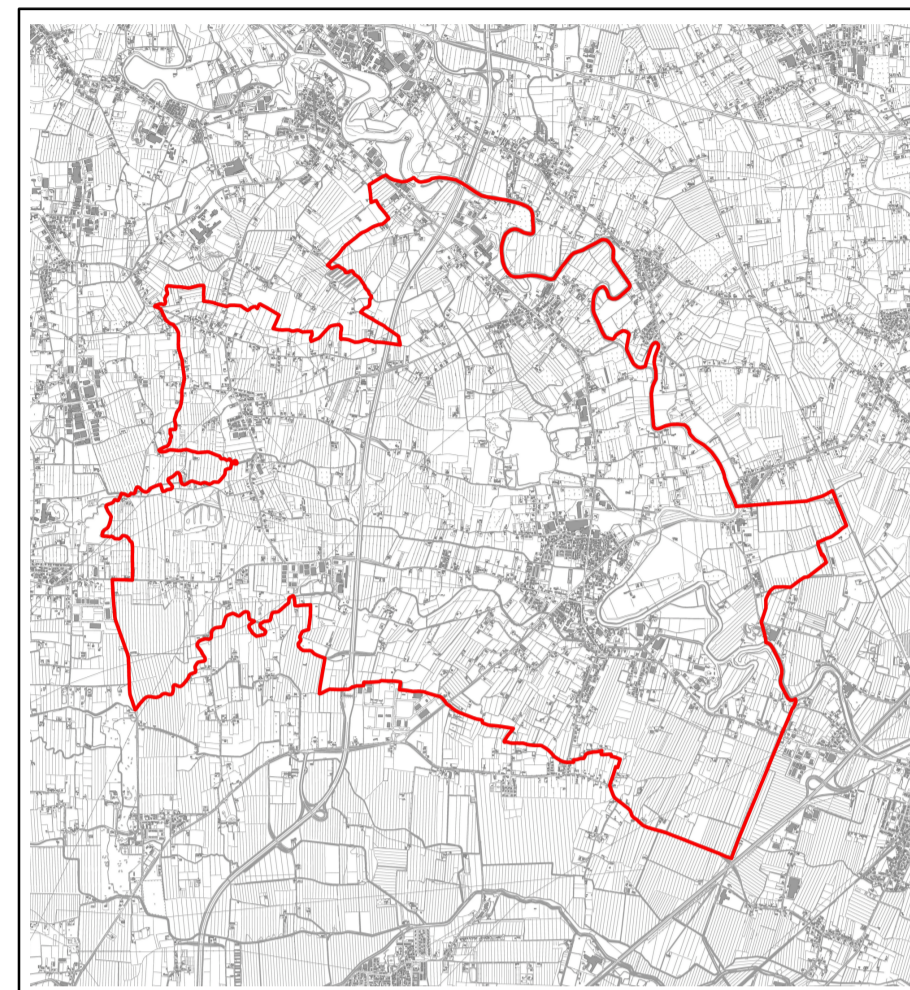

Scala: 1:20.000

Prof. n. CASAS002

Data:

Redatto:

Verificato:

x min 1.753.260

y max 5.059.730

x max 1.762.990

y min 5.021.430

Progettisti:

Doc. Urb. Raffaele Geom. Arch. Sergio Vandarone

Consulenti:

Doc. Ag. Fernando Polzani

Doc. Arch. Enzo Torno

Collaboratori:

Doc. Urb. Lisa De Gasperi

Doc. Urb. Vittorio Pizzari

Doc. Urb. Sabino Lugato

Ing. Emilio Lorenzini

Geom. Michele Pessot

VINEO PROGETTI

Adottato Il Segretario  
Approvato Il Sindaco

LEGENDA:

- Confine comunale Casale sul Sile
- Aziende agricole
- ATO
- Limiti fisici alla nuova edificazione
- Linee preferenziali di sviluppo
- Area di riqualificazione e ricoverazione
- Corsi d'acqua
- Allevamenti
- Anelli per la formazione dei parchi e delle riserve naturali di interesse comunale
- Percorsi ciclo-pedonali di progetto
- Zona A/B/C (RM, matrici 1/2 cap. 9.1.2 rapporto ambientale)

1 - AMBIENTE ARIA

- zonizzazione acustica
- Zona 1 - aree protette
  - Zona 2 - aree residenziali
  - Zona 3 - aree di tipo misto
  - Fasce di rispetto elettrodotti
  - Zona 4 - aree intense attività umana
  - Zona 5 - aree prevalentemente industriali
  - Zona 6 - aree esclusivamente industriali
  - ★ Stazioni radio base
- Attività
- Abbigliamento
  - Alimentare
  - Carburanti
  - Carpenteria
  - Chimica
  - Commerciali
  - Imprese edili
  - Lavorazione legno
  - Materie plastiche
  - Metallmeccanica
  - Nautica
  - Pesca sportiva
  - Seramenti
  - Tipografia/stamperia
  - Trasporti
  - Vetro

2 - AMBIENTE ACQUA

- Bacini idrici (in area ex cava)
- Terreni poco permeabili
- Impianti di approvvigionamento
- Rete fognatura nera
- Viabilità principale
- Terreni a permeabilità limitata
- Terreni molto poco permeabili o praticamente impermeabili
- Scarichi
- Depuratore / Depuratore dismesso
- Distributori

3 - AMBIENTE SUOLO

- Ambito Parco Naturale del Fiume Sile
- Siti di importanza comunitaria
- Aree caratterizzate da variabilità colturale, con discreta presenza di vigneti e frutteti intercalati a seminativi. La presenza di numerose siepi crea una piacevole variabilità del paesaggio agrario e con visuali diversificate.
- Aree caratterizzate da variabilità colturale, con sufficiente presenza di colture arboree intercalate a seminativi. Una sufficiente presenza di siepi genera una variabilità del paesaggio agrario e con visuali diversificati.
- Aree caratterizzate da elevata presenza di seminativi e limitata presenza di siepi che determinano un paesaggio agrario più uniforme e di limitata variabilità.
- Aree caratterizzate da elevata presenza di seminativi e quasi prive di siepi che determinano un paesaggio agrario piatto e invariato.
- Siepi
- Area boscosa
- Cava attiva
- Siepi di pregio
- ★ Albero di pregio
- Cava non attiva utilizzata come discarica di tipo 2a

4 - CARTA DI SINTESI

- Naturalità assente
- Basso grado di naturalità
- Moderato grado di naturalità
- Discreto grado di naturalità
- Buon grado di naturalità
- Elevato grado di naturalità

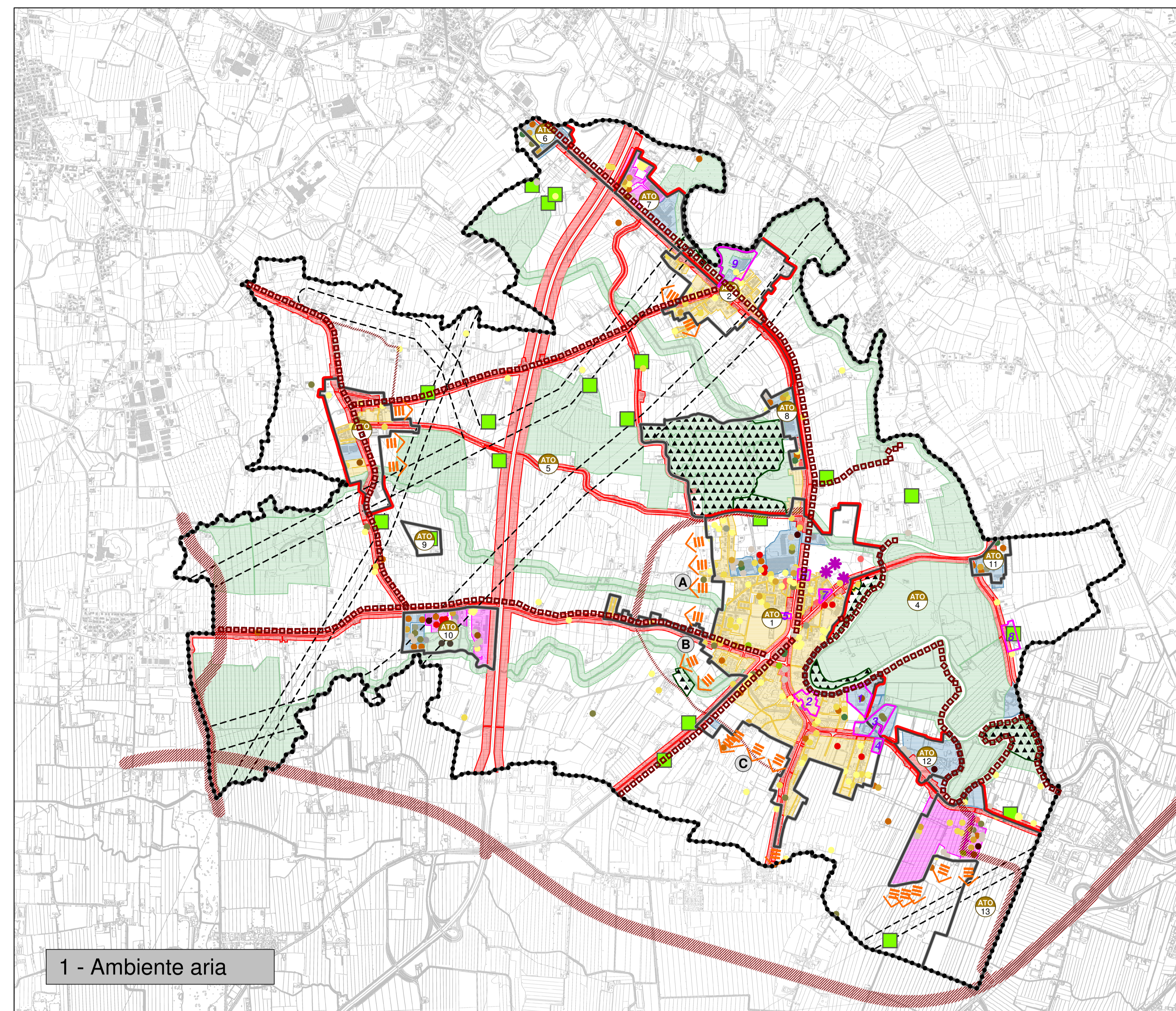

1 - Ambiente aria

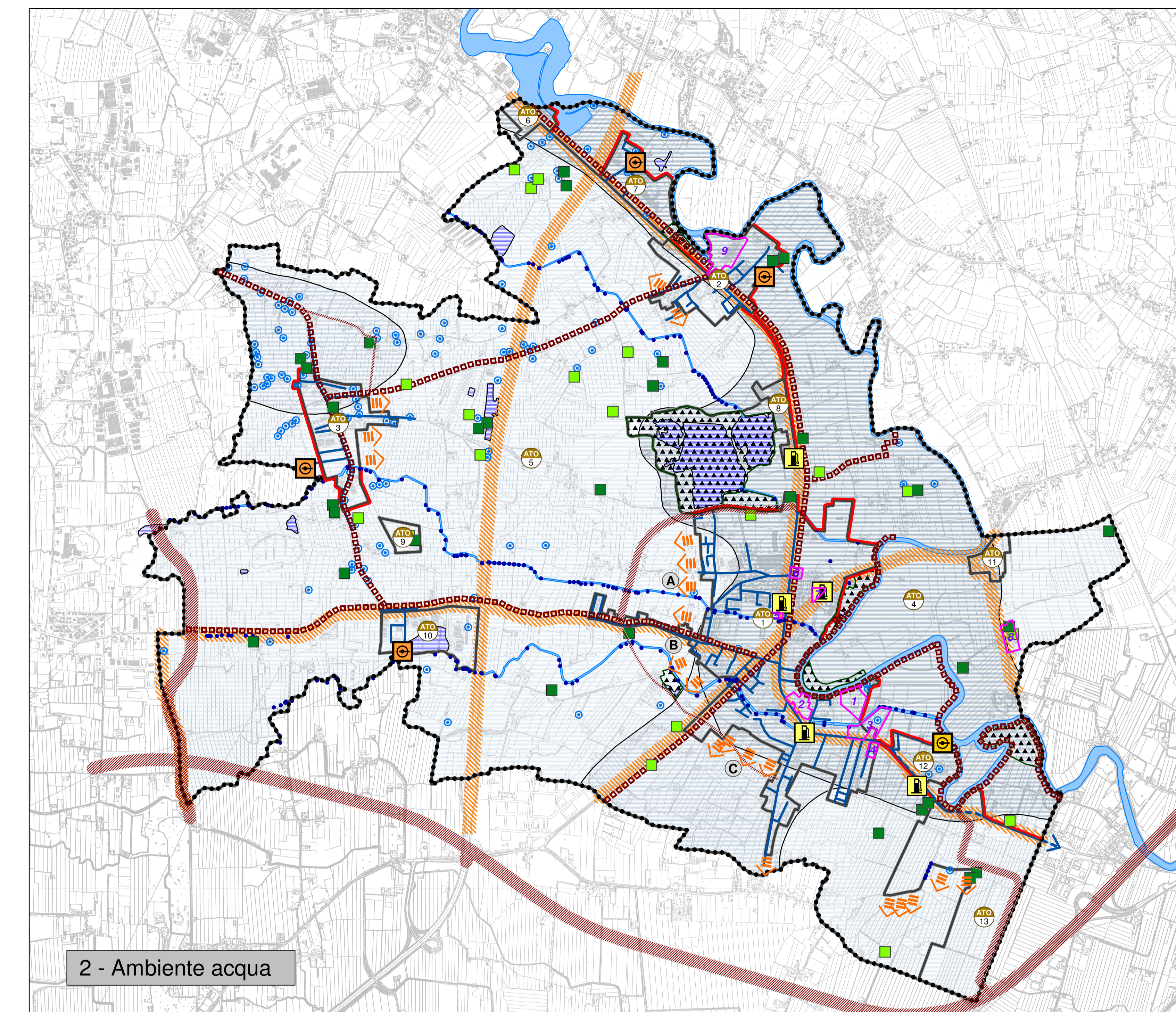

2 - Ambiente acqua

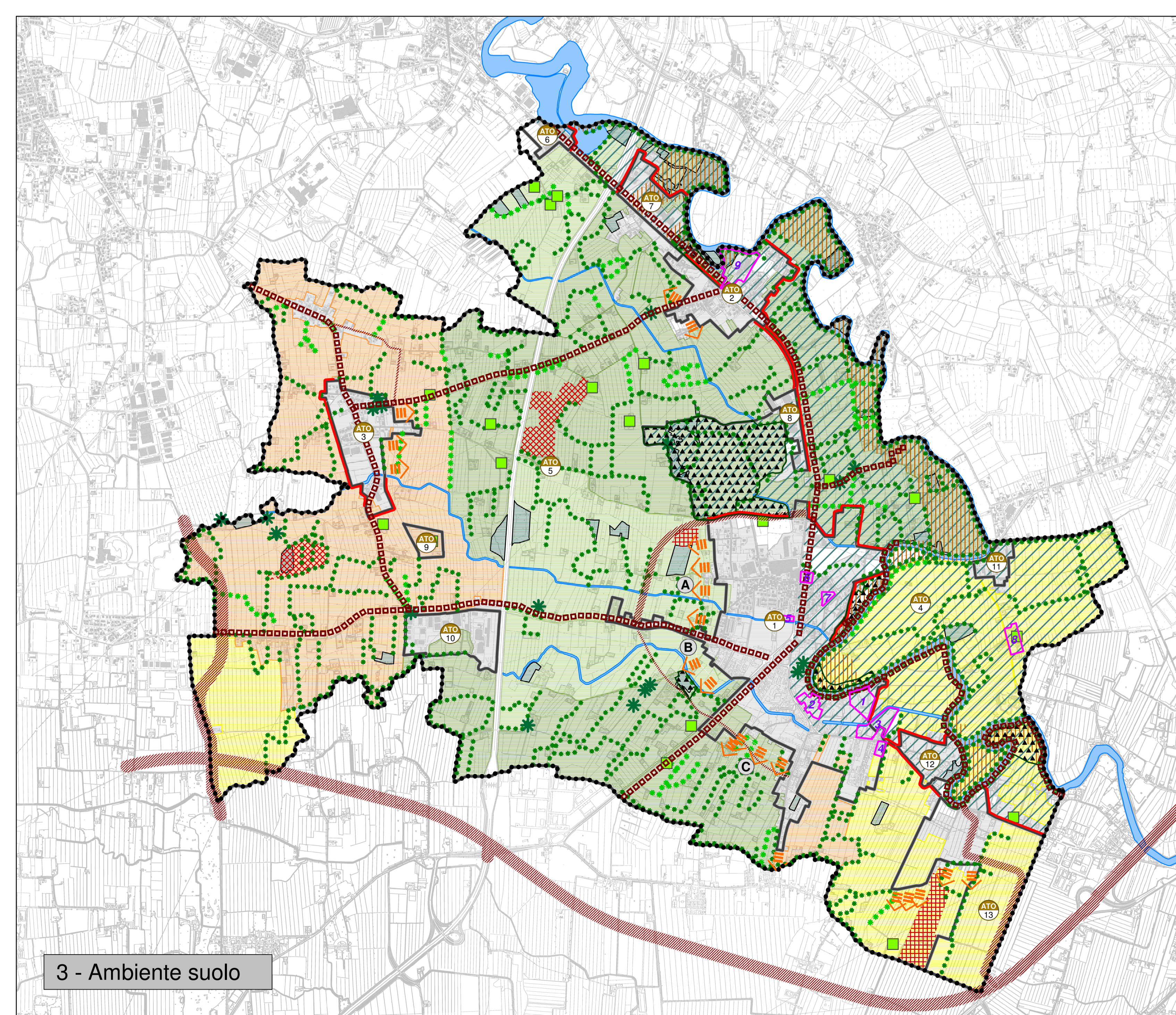

3 - Ambiente suolo

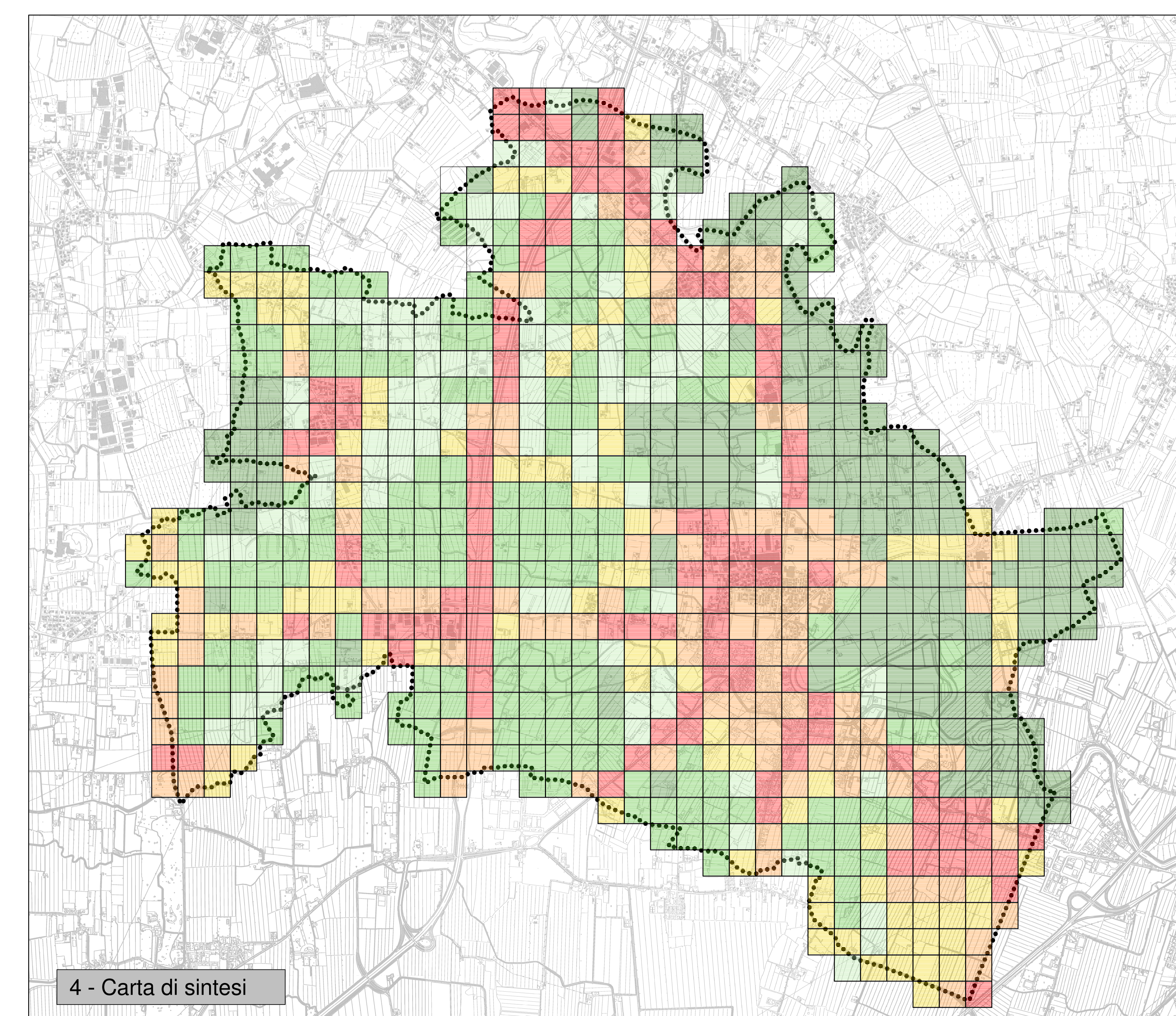

4 - Carta di sintesi