Comune di
CASALE SUL SILE
Provincia di Treviso

PAT
Piano di Assetto del Territorio
2005
Piano Regolatore Comunale L.R.11.04

Tav. N° 8.2

Elaborato N° 17

SETTORE PRIMARIO
Carta del paesaggio agrario

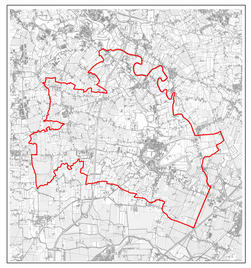

Scala: 1:10.000

Prot. n. CASA0502

Data:

Redatto
Verificato

x min 1.753.260
y max 5.059.730
x max 1.762.990
y min 5.051.430

Progettisti
Dott. Urb. Raffaele Gerometta
Arch. Sergio Vendrame

Consulenti
Dott. Agr. Fernando Pellizzari
Dott. Geol Eros Tomio

Collaboratori
Dott. Urb. Lisa De Gasper
Dott. Urb. Valeria Polizzi
Dott. Urb. Sabrina Lupato
Ing. Elettra Lowenthal
Geom. Michele Pessot

VENETO PROGETTI

Adottato	Il Segretario	VENETO PROGETTI S.r.l. pianificazione architettura urbanistica infrastrutture ricerca
Approvato	Il Sindaco	sede legale: S. Vendemiano (TV) via Trevisi, 18 tel. 0438/412433 fax 0438/429000

CASA0502 - h:\clericasa0502\produzione\geomedia\00 - progetti elaborati PAT\08 - settore primario\tav8_2_paesaggio agrario.gea - Ed. 01 - 06.10.2005 - 9Gimp
CASA0502 - h:\clericasa0502\produzione\plot\tavole PAT\Consegna_08_07_2005\08 - settore_primario\tav8_2.plt - Ed. 01 - 06.10.2005 - 9Gimp

LEGENDA:
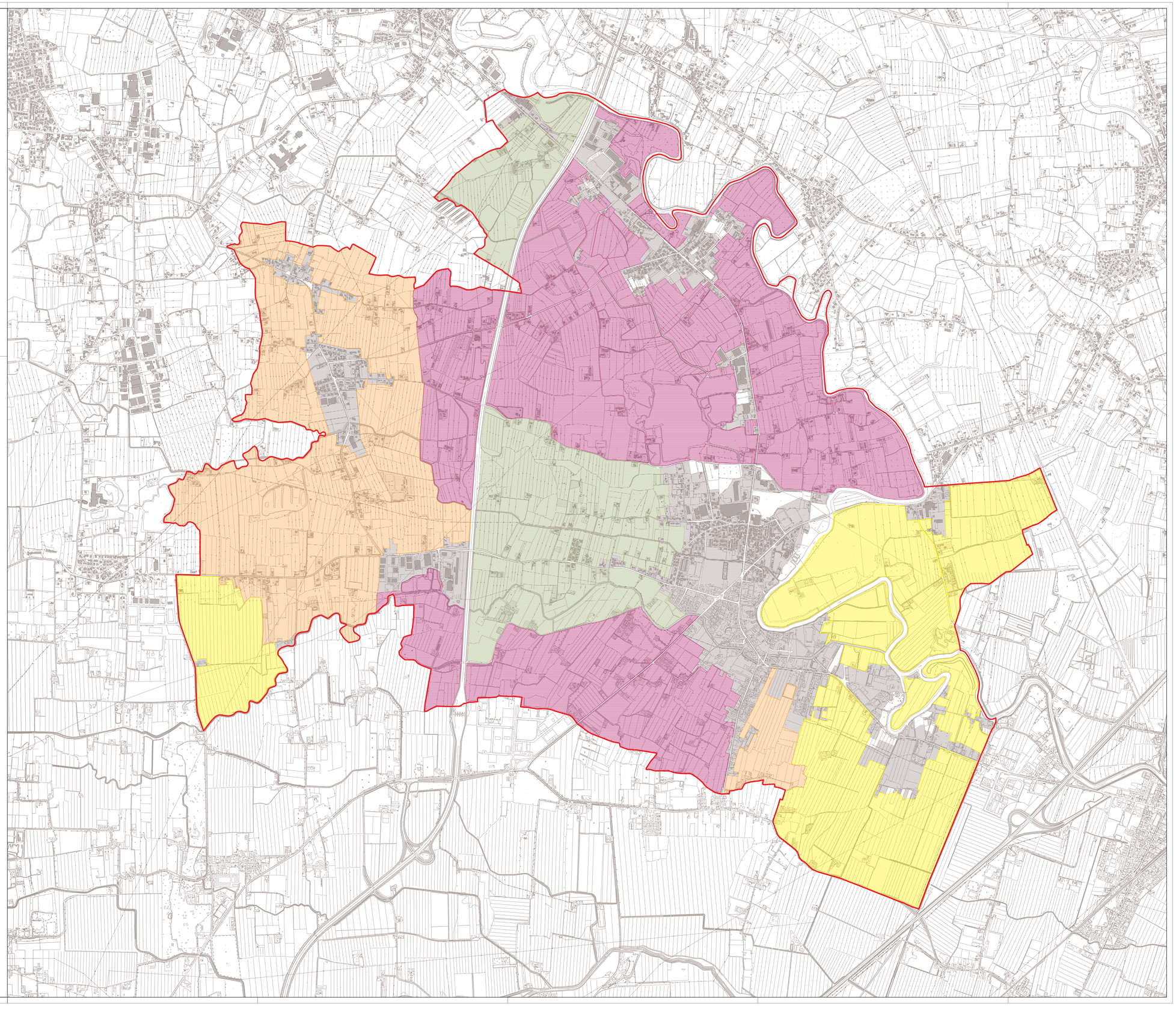
- **Limite amministrativo Casale sul Sile**
- **Aree caratterizzate da variabilita' colturale, con discreta presenza di vigneti e frutteti intervallati a seminativi. La presenza di numerose siepi crea una piacevole variabilita' del paesaggio agrario e coni visuali diversificati.**
- **Aree caratterizzate da variabilita' colturale, con sufficiente presenza di colture arboree intervallate a seminativi. Una sufficiente presenza di siepi genera una variabilita' del paesaggio agrario e coni visuali diversificati.**
- **Aree caratterizate da elevata presenza di seminativi e limitata presenza di siepi che determinano un paesaggio agrario piu' uniforme e di limitata variabilita'.**
- **Aree caratterizate da elevata presenza di seminativi e quasi prive di siepi che determinano un paesaggio agrario piatto e invariato.**