Comune di
CASALE SUL SILE
Provincia di Treviso

PAT
Piano di Assetto del Territorio
2005
Piano Regolatore Comunale L.R.11.04

Tav. N° 7.3

Elaborato N° 14

GEOLOGIA
Carta idrogeologica - acque superficiali

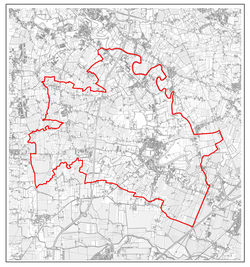

Scala: 1:10.000

Prot. n. CASA0502

Data:

Redatto
Verificato
x min 1.753.260
y max 5.059.730
x max 1.762.990
y min 5.051.430

Progettisti
Dott. Urb. Raffaele Gerometta
Arch. Sergio Vendrame

Consulenti
Dott. Agr. Fernando Pellizzari
Dott. Geol. Eros Tomio

Collaboratori
Dott. Urb. Lisa De Gasper
Dott. Urb. Valeria Polizzi
Dott. Urb. Sabrina Lupato
Ing. Elettra Lowenthal
Geom. Michele Pessot

VENETO PROGETTI

Adottato	Il Segretario	VENETO PROGETTI S.r.l. pianificazione architettura urbanistica infrastrutture ricerca
Approvato	Il Sindaco	sede legale S. Vendemiano (TV) via Treviso, 18 tel. 0438/412433 fax 0438/409000

CASA0502 - h:\clericasa0502\produzione\geomedia\00 - progetti elaborati PAT\07 - tav.7_3\n. Ed. 01 - 30.06.2006 - RG\mp
CASA0502 - h:\clericasa0502\produzione\pdf\tavole PAT\07 - geologia\tav7_3.pdf - Ed. 01 - 30.06.2006 - RG\mp

LEGENDA:

- Limite amministrativo Casale sul Sile
- Corso d'acqua permanente
- Bacino idrico (in area di ex cava)
- Limite di bacino idrografico tributario alla laguna di Venezia
- Limite di bacino e sottobacino idrografico

1	Sile
2	Rigolo
3	Bigonzo
4	Serva
5	Agozzo
6	Sile-Zero
7	Carmason

- Chiusa, Paratoia
- Stazione meteorologica

RISCHIO IDRAULICO

Zone a rischio idraulico sulla base del Piano di Assetto Idrogelogico dell'Autorità di Bacino del Sile

- P3 - area a pericolosita' elevata Tr = 50 anni - h > 1 m
- P2 - area a pericolosita' media Tr = 50 anni - 0 < h < 1 m
- P1 - area a pericolosita' moderata Tr = 100 anni - h > 0

Zone a rischio idraulico sulla base del Piano delle Acque del Consorzio di Bonifica Dese Sile
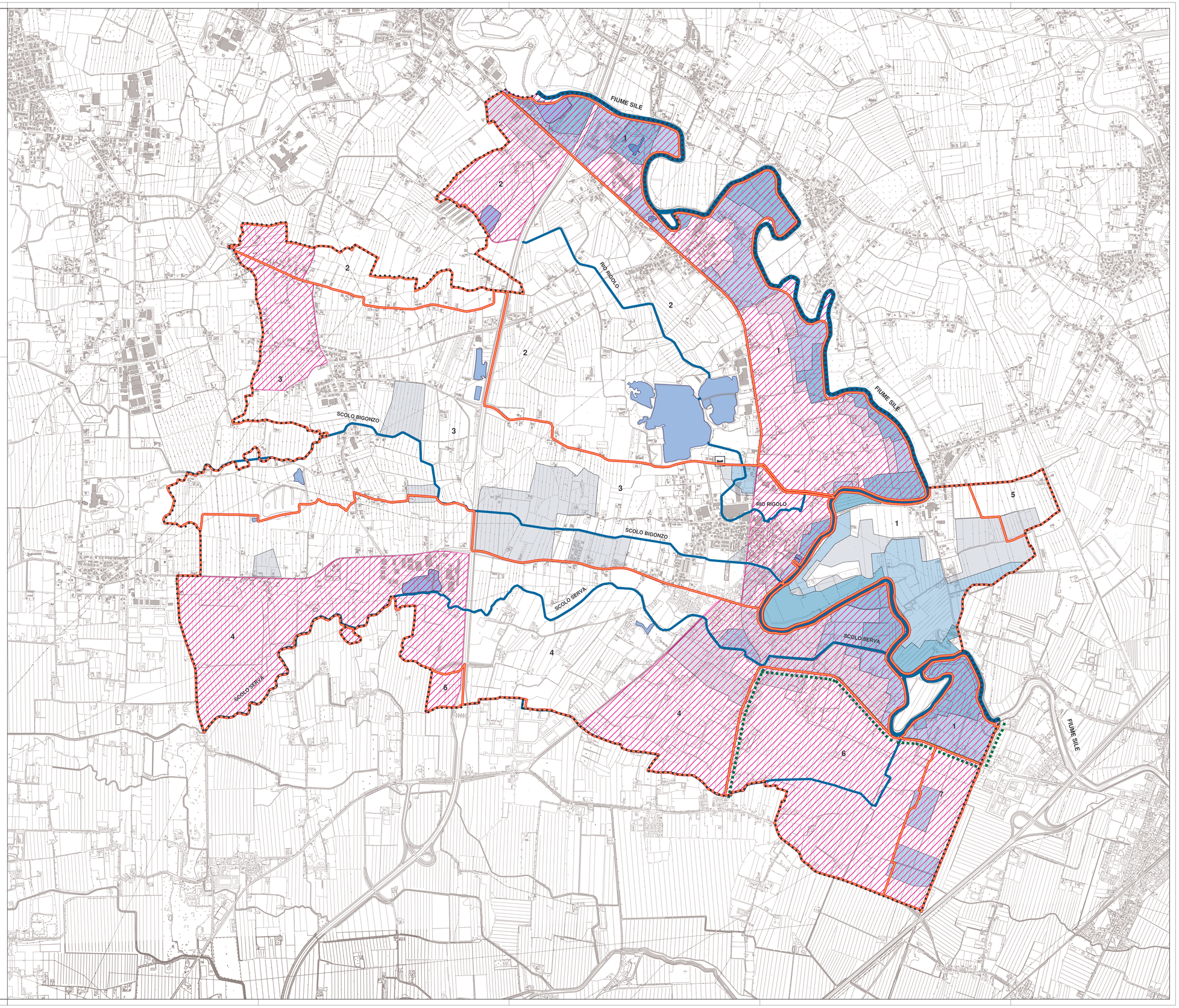
- Aree a rischio idraulico